Football

După etapa 6-a a diviziei B

Un nou leader: Rovine Griviţa

Surprizele dela Câmpia Turzii, Iaşi şi Tighina. A. S. Constanţa devine ameninţătoare.

O victorie dificilă a Jiului şi o înfrângere surprinzătoare a Vulturilor din Lugoj. Revenirea A.C.F.R-ului

Campionatul diviziei naţionale B, după ce a fost întrerupt o săptămână din cauza desfăşurării cupei României, a fost reluat Duminica trecută, disputându-se cu această ocazie cea de-a 6-a etapă a lui.

Ziua a decurs cu mai puţine incidente decât la începutul campionatului, cu excepţia oraşului Tg.-Mureş, unde Monopol şi-a creat un obiceiu din jocul brutal pe care a văzut că-l poate practica, fără fără teama nici unei sancţiuni.

Natural că nici din această etapă n'au lipsit surprizele dintre cari, fără îndoială, cea mai mare s'a petrecut la Câmpia Turzii unde Universitatea a fost învinsă de Industria Sârmei.

Cât priveşte pe leaderi, trei din aceştia sunt serios distanţaţi de rest: Unirea Tricolor, Gloria C. F. R. şi Mureşul. Toţi trei vor reuşi să se menţină până la urmă pe poziţia de acum.

Cât priveşte în seria Vestică — grupa de Sud — momentan conduce Rovine Griviţa din Craiova. Craiovenii au însă Duminică un match greu în deplasare şi numai dacă-l vor câştiga şi pe acela îşi vor consolida poziţia.

De altfel în această grupă, situaţia este oarecum încurcată din pricina multor partide restante ce le mai au de disputat câteva din echipele ei.

UNIREA TRICOLOR CONDUCE DETAŞAT

Ploieştenii au câştigat Duminică al 6-lea match consecutiv.

Învinsul a fost de data aceasta Prahova din Ploeşti.

Tinerii Unirii Tricolor au jucat admirabil, aşa cum joacă dela începutul campionatului actual.

Ploieştenii îşi bazează jocul numai pe forţa atletică.

Linia lor de atac nu a funcţionat sub aşteptări. O spunem sincer, că ne-am fi aşteptat la mai mult.

Au făcut apoi o greşală jucându-l numai pe Criciotoiu, care era sever marcat de Florea.

Graţie victoriei obţinute, Unirea Tricolor s'a stabilit quasidefinitiv în fruntea clasamentului grupei. Iar Prahova a retrogradat dela locul al doilea la al treilea.

PERICOLUL CONSTANŢEAN

A. S. Constanţa a cucerit la Brăila o victorie cum nu se poate mai preţioasă în dauna Daciei Unirea. A-i învinge pe brăileni la ei acasă înseamnă însă mult şi arată tot atâta despre învingător cu toată degringolada prin care trec actualmente învinşii. Constănţenii au fost în formă foarte slabă la începutul acestui campionat, dar şi-au revenit treptat şi acum sunt din nou în forma care le-a permis să joace anul trecut un rol de frunte în campionatul acestei divizii.

Acum sunt la locul 2 în clasament şi continuând aşa, au suficiente şanse să detroneze pe Unirea Tricolor.

Cât priveşte pe brăileni, aceştia au eşit complect din cursă şi până la sfârşit, dacă vor merge tot astfel, vor fi siliţi să se mulţumească cu un loc în mijlocul clasamentului grupei.

MACABY A CAŞTIGAT DIN NOU

De data aceasta în dauna Mociorniţei. Dudeştenii au fost superiori dar au beneficiat şi de două penalty-uri cari le-au ajutat să înscrie.

Învinşii au jucat sub nivelul lor normal. Mai ales linia de atac a fost foarte slabă şi nu a tras decât foarte puţin la gol. Altfel poate că ar fi reuşit un rezultat mai onorabil şi fără cele două penalty-uri poate ar fi învins.

O PARTIDA INDARJITA

A fost cea din Telefon Club şi Turda, câştigată de primii. Şi aci au fost două penalty-uri — câte unul de fiecare.

Către mijlocul reprizei a doua, jocul a fost întrerupt din cauza unui accident suferit de portarul Turdei care şi-a luxat braţul drept.

Turda intenţiona să se retragă de pe teren, dar a revenit, continuând jocul. Conducătorii clubului au dat dovadă de mare seriozitate obligându-şi jucătorii să fie disciplinaţi şi să primească cu sportivitate orice decizie.

Partida în sine a fost de factură mediocră şi câştigătorul a fost cel mai eficace. Luceafărul continuând să joace la fel ca Duminica trecută, va fi obligat să sufere mereu înfrângeri dela adversari nu mai puţin agresivi decât a fost Turda.

BRAŞOVENII IN REVENIRE?

A.C.F.R. a terminat la egalitate — 3 : 3 — cu Franco Româna.

Prin jocul furnizat au arătat o accentuată revenire de formă şi rezultatul obţinut în faţa brăilenilor este un succes faţă de cele trecute.

Se pare că A.C.F.R. va deveni din nou echipa periculoasă de anul trecut. Brăilenii şi-au făcut jocul obiciuit dar au dat peste un adversar simţitor îmbunătăţit şi au fost siliţi să se mulţumească cu un match nul. De altfel credem că puţine echipe vor mai reuşi în viitor această performanţă la Braşov.

GRUPA DE NORD
TRAIAN INVINS PE TEREN PROPRIU

Textila M. W. a jucat la Tighina cu Traian pe care l'a învins cu 2 : 1. Ieşenii au obţinut o victorie foarte preţioasă şi în acelaş timp cum nu se poate mai norocoasă.

Adversarii lor au înscris un goal pe care arbitrul nu li l'a acordat. Iar cât priveşte punctul victorios al Textilei suntem informaţi că a fost înscris neregulamentar. Dar victoria obţinută este victorie şi valorează două puncte. Acest rezultat ridică din nou pentru a nu ştim câta oară problema arbitrajului unui match care în acesta a fost un mijloc de a-l câştiga.

H. L. A. IN FORMA

La Iaşi Victoria C. F. R. a terminat la egalitate cu H. L. A. din Rădăuţi. Oaspeţii au condus prima repriză şi erau pe punctul să termine învingători. Este just că ieşenii au slăbit în ultima vreme dar rezultatul reuşit de H. L. A. în deplasare merită să fie subliniat.

Rădăuţenii şi-au pus formaţia la punct şi prevedem că pe terenul lor vor face serioase dificultăţi adversarilor şi mai ales vor mai urca în scara clasamentului.

ROVINE GRIVIŢA LEADER

Craiovenii au jucat cu Şoimii din Sibiu de care au dispus cu manifestă uşurinţă cu 6 : 2.

Graţie acestei victorii şi mai ales faptului că au câştigat la masa verde matchul pe care-l pierduseră pe teren cu Minierul, conduc acum în clasamentul grupei datorită goalaverageului mai bun decât cel al Jiului şi Craiovanului.

Echipa din Craiova este o formaţie românească, din cele mai bune, a cărei performanţă merită să fie subliniată: situată în una din cele mai puternice grupe ale diviziei B, a reuşit să

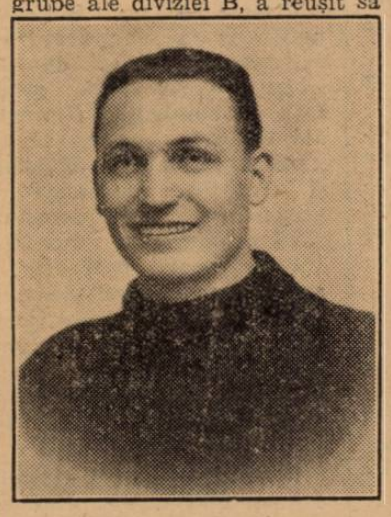

CREŢEANU (Un. Tricolor)

se situeze în primul loc al clasamentului. Deşi poate această poziţie a lor va fi efemeră, performanţa obţinută numai cu jucători români — dintre cari mulţi tineri — vine să răsplătească binemeritat o muncă asiduă pe tărîmul sportului adevărat românesc.

JIUL A OBŢINUT O VICTORIE DIFICILA

La Petroşani, unde abia a reuşit să învingă Craiovanul cu

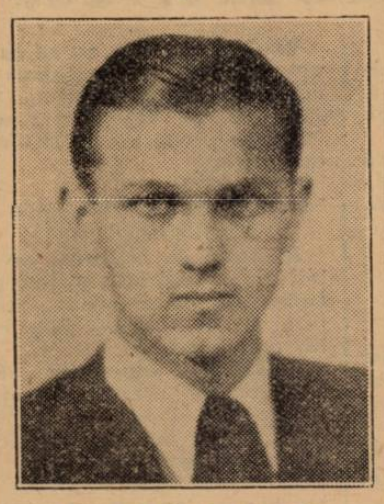

TOTH (C. A. M. T.)

1 : 0, Minerii au obţinut un goal în prima repriză şi dominaţi tot timpul celei de-a doua, au reuşit totuşi să-şi menţină intact infimul avantaj. Craiovenii au jucat foarte frumos în câmp, dar în faţa porţii au păcătuit printr'o exagerare de combinaţii cari natural au dus la sterilitate. Dacă Craiovan trăgea mai mult la goal, cu siguranţă că altul ar fi fost rezultatul.

Jocul lor bun a surprins pe gazde cari au fost de altfel depăşite în toate compartimentele. Este de remarcat că la Craiovan şi-a făcut debutul un nou junior — Ruicu — tânăr talent care a fost încercat cu această ocazie.

Deşi partida a fost foarte grea, Ruicu şi-a făcut un debut promiţător.

DIFERENŢA DE CLASA

C.A.M.T. a jucat la Alba Iulia cu Unirea M. V. de care a dispus confortabil cu 4 : 1. In cursul partidei s'a putut observa o diferenţă de clasă între cei doi adversari.

Mai ales în repriza doua, când timişorenii mulţumiţi de rezultat n'au mai insistat, gazdele au dominat în majoritate. Dar a fost o dominare sterilă, platonică, fără nici un pericol pentru poarta apărată de Eichler.

C.A.M.T. se dovedeşte unul din cei mai serioşi pretendenţi la titlul seriei pe care e probabil că şi-l va însuşi, după ce va juca partidele ce are în restanţă.

C. F. R. SIMERIA A REALIZAT UN REZULTAT EXCEPŢIONAL

C. F. R. din Simeria a reuşit Duminică un rezultat excepţional, dispunând de Vulturii Textila din Lugoj. Nu multe cluburi din divizia B se pot lăuda cu o asemenea victorie. C. F. R. este o echipă modestă care nu caută să-şi difuzeze posibilităţile dar unde se munceşte serios.

Fără îndoială că, cu o asemenea politică nu era greu să se ajungă la rezultate din cele mai bune.

Vulturii în schimb sunt într'o gravă eclipsă de formă. Se resimte de altfel şi lipsa unui coordonator în echipă. In partida de Duminică, au dominat categoric în repriza a doua; dar o dominare fără nici un sens, fără nici o noimă. De aceea nici n'au putut înscrie nimic. Este nevoie de oarecari modificări în echipă.

MINERUL A DEZILUZIONAT

La Oradea C. A. O. a jucat cu Minerul din Lupeni. Orădenii, fără să forţeze prea mult, au învins confortabil. Minerul a lăsat o impresie foarte proastă datorită jocului submediocru furnizat. Echipa care dacă nu strălucea prin altceva avea măcar condiţie fizică excepţională, de data aceasta nu a avut nici acest atout.

GRUPA DE NORD
CRIŞANA INVINSA PE TEREN PROPRIU

La Oradea Crişana a cedat Mureşului cu 1 : 0! Echipa din Tg.-Mureş se poate făli căci o asemenea performanţă constituia o senzaţie chiar în divizia A. Este just că Crişana a dominat tot timpul aproape. Dar asta nu este suficient pentru a câştiga un match.

Trebue să mai tragi şi la goal şi mai ales trebue să înscrii.

Ori Crişana pe lângă faptul că a avut şi oarecare ghinion, nici n'a tras suficient la poartă.

Mureşul, repetăm, merită toate elogiile pentru victoria obţinută. Graţie ei s'a detaşat net în clasamentul grupei de unde nu mai poate fi detronat până în primăvară.

S. G. S. IN FORMA

La Sibiu S. G. S. a dispus confortabil de Stăruinţa (Oradea) cu 3 : 0.

Gazdele au fost de aşa manieră superioare încât scorul arată fidel desfăşurarea jocului.

Stăruinţa, după ce a avut o scurtă revenire în formă, decade din nou. Este o echipă care nu se poate menţine în formă constantă cel puţin două săptămâni, din care cauză va mai realiza încă astfel de rezultate neconforme dela o săptămână la alta.

SURPRIZA CEA MARE

O constitue desigur victoria Industriei Sârmei asupra Universităţii. Desigur că echipa din Câmpia Turzii este una din cele mai bune ale grupei. Dar până la o victorie asupra Universităţii era încă mult.

Şi iată că performanta s'a realizat.

Incontestabil că învingătorii merită toate elogiile pentru succesul lor.

Dar ne îndurerează profund eşecul Universităţii, al acestei echipe vechi şi curat româneşti, echipă de misiune naţională în capitala Ardealului.

Clujenii să-şi strângă rândurile şi să caute să facă tot posibilul pentru salvarea echipei care ne este şi nouă la fel de scumpă ca şi lor.

TRICOLOR IN PROGRES

La Carei, Tricolor din Baia Mare, a jucat cu Victoria, obţinând un match nul.

Echipa din Baia Mare, după un început slab s'a îmbunătăţit din ce în ce şi acum a ajuns în situaţia să fie un adversar periculos pentru oricine.

In schimb, Victoria se dovedeşte cea mai slabă echipă a grupei.

OLIMPIA IN REFACERE

Olimpia din Satu Mare a învins la Tg.-Mureş pe Monopol, după un match în care gazdele din nou au făcut exces de joc brutal. Ar fi — credem — timpul ca federaţia să arate că Tg. Mureş nu este oraşul nimănui şi că nimeni nu-şi poate face de cap acolo.

Diriguitorii football-ului nostru sunt destul de vinovaţi că au lăsat să ajungă lucrurile până aci pentru ca să mai întârzie cu măsurile disciplinare cari se impun.

Despre Olimpia nu putem spune decât lucruri bune.

Şi-a întinerit echipa cu juniori cari, natural, nu puteau corespunde din primele matchuri. Dar odată cu rutina căpătată s'a început să facă faţă şi abia în primăvară echipa va deveni cu adevărat puternică.

*

Dăm mai jos clasamentele celor patru grupe ale divizei B recalculate şi puse la punct conform ultimelor decizii ale comisiei campionatului naţional şi comisiei superioare de apel.

SERIA VESTICA
GRUPA DE NORD

Mureşul	6	6	0	23: 3	=	12
S. G. S.	6	4	0	2 10:11	=	8
Ind. Sârmii	6	3	1	2 12: 9	=	7
Tricolor	5	1	3	1 6: 6	=	5
Crişana	6	1	3	2 3: 3	=	5
Stăruinţa	6	2	0	4 7:12	=	4
Universitatea	4	1	2	1 3: 3	=	4
Monopol	6	1	2	3 9:11	=	4
Victoria	6	1	2	3 5:16	=	4
Olimpia	5	1	1	3 4: 8	=	3

GRUPA DE SUD

Rovine Griviţa	5	4	0	1 14: 5	=	8
Jiul	5	4	0	1 16: 7	=	8
Craiovan	6	4	0	2 13: 6	=	8
C. A. M. T.	4	3	0	1 13 :6	=	6
C. F. R. Simeria	4	3	0	1 7: 3	=	6
Vulturii	6	3	0	3 11:11	=	6
C. A. O.	3	2	0	1 10: 4	=	4
Minerul	6	2	0	4 9:11	=	4
Unirea M. V.	6	0	0	6 2:22	=	0
Şoimii	6	0	0	6 4:24	=	0

SERIA ESTICA
GRUPA DE NORD

Gloria C. F. R.	5	4	1	0 10: 2	=	9
D. V. A.	5	3	1	1 18: 5	=	7
Textila M. W.	6	3	1	2 6: 4	=	7
Dragoş Vodă	5	2	2	1 14: 7	=	6
Sporting	5	3	0	2 5: 7	=	6
Victoria C. F. R.	6	1	2	3 9: 8	=	4
H. L. A.	6	1	2	3 11:12	=	4
Traian	6	1	2	3 11:18	=	4
Jahn	4	1	1	2 5: 7	=	3
Mihai Viteazul	4	1	0	3 4:23	=	2

GRUPA DE SUD

Unirea Tric.	6	6	0	0 20: 6	=	12
A. S. Const.	6	4	1	1 23:12	=	9
Prahova	6	4	1	1 15:11	=	9
Macaby	6	4	0	2 17:11	=	8
Fr. Româna	6	2	2	2 14:13	=	6
Luceafărul	6	2	1	3 11:17	=	5
Dacia Unirea	6	2	0	4 13:16	=	4
Turda	6	1	1	4 12:18	=	3
Mociorniţa	6	1	0	5 10:21	=	2
A. C. F. R.	6	0	2	4 11:21	=	2